

Paisajes y patrimonio de Algímia d'Alfara

Rutas culturales

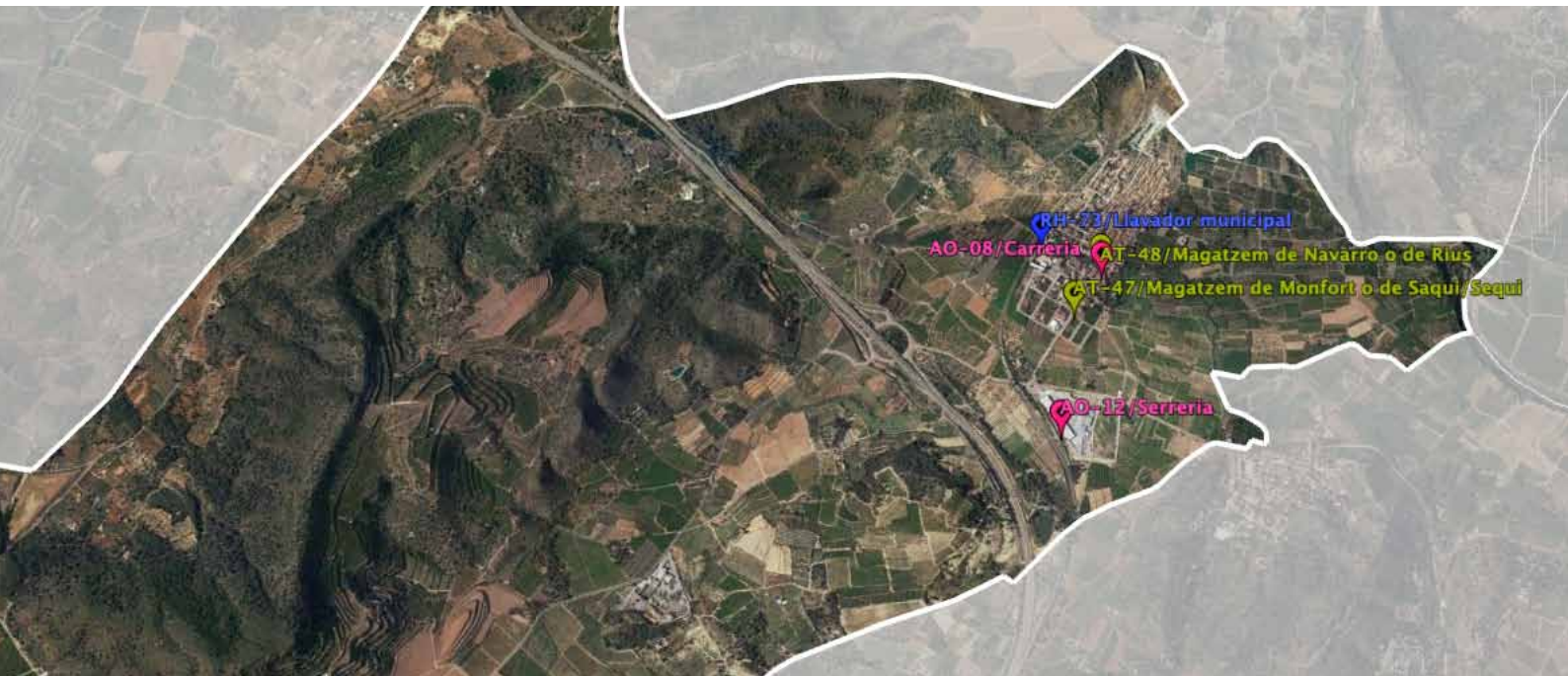



Algímia d'Alfara | Algímia en el **Cor**

Ajuntament d'Algímia d'Alfara

plaça San Vicente 1, 46148 Algímia d'Alfara

www.algimiadealfara.es aalfara@gva.es 962626053

Coordinación: Ajuntament d'Algímia d'Alfara, Centro para el Conocimiento del Paisaje

Textos: Juan A. Pascual, Helios Borja, Rafael Belda

© Imágenes: Centro para el Conocimiento del Paisaje, [artarc]

© Cartografía: Centro para el Conocimiento del Paisaje, Institut Cartogràfic Valencià, Google Earth

© Diseño y maquetación: [artarc]

726000

727000

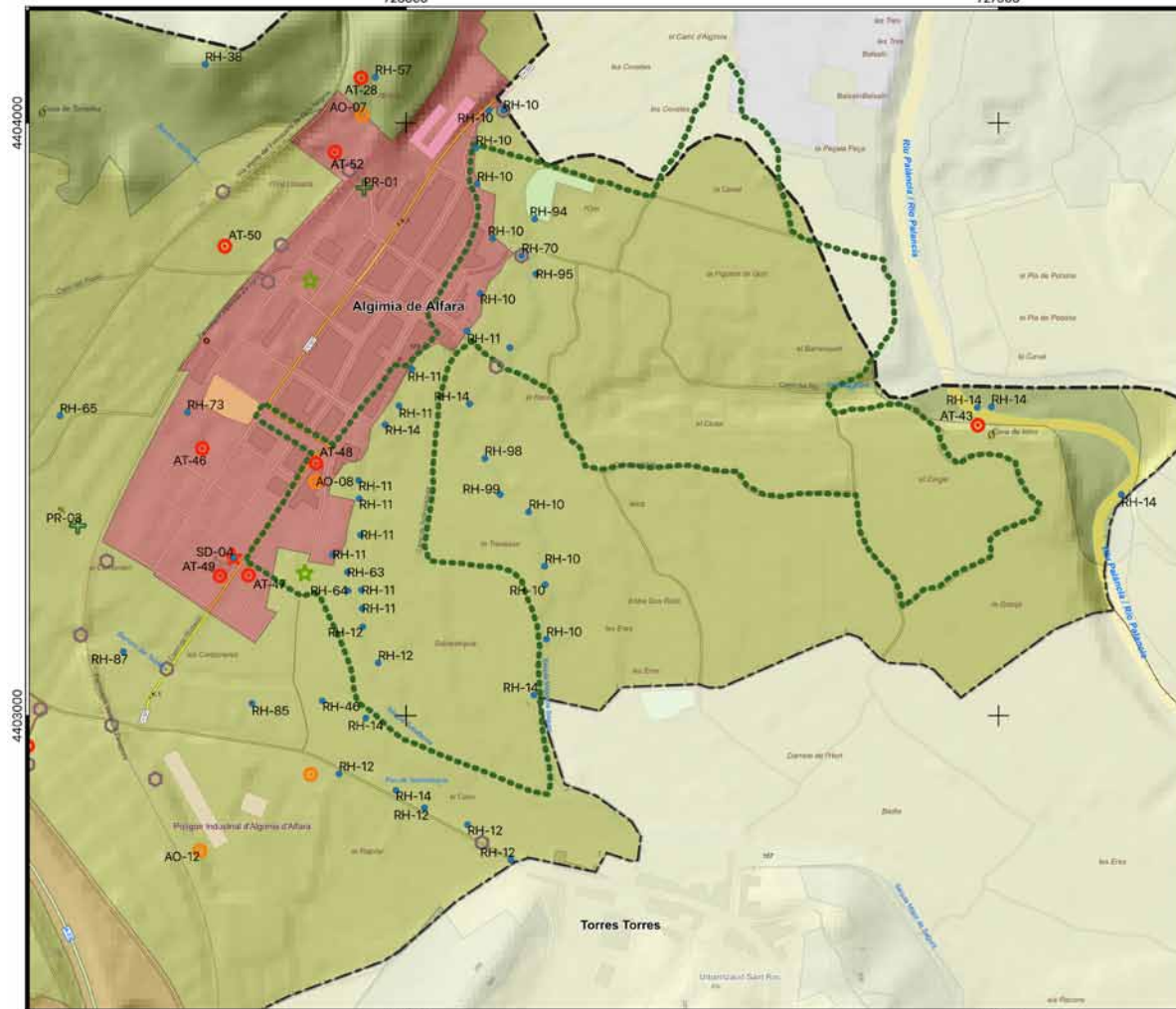

726000

727000

RUTA 2

El río Palencia y los regadíos fluviales

Trazado de la ruta



Recursos patrimoniales

- Recursos hídricos
- ★ Sistemas defensivos
- Sistemas de comunicación
- ☆ Singularidades botánicas
- ⊕ Patrimonio religioso
- △ Deslindes
- Conjunto de la Fuente del Conde
- Ganadería extensiva
- Artesanía - Oficinas - Industria
- Agricultura tradicional

Tipos de paisaje

- Residencial
- Industrial y terciario
- Extractivo
- Secano
- Huerto regadío
- Arbolado cítrico
- Arbolado
- Matorral
- Ribera
- Embalses
- Término de Algimia d' Alfara



Los ríos históricamente han sido los grandes organizadores de la vida y las actividades humanas. Son corredores naturales que permiten la comunicación entre poblaciones pero, sobre todo, fueron los lugares donde se asentaban con facilidad las poblaciones, ocupando sus riberas, utilizando sus aguas para beber, para cultivar y para realizar muchas otras actividades que necesitaban la fuerza hidráulica para mover las maquinarias.

El río Palancia es uno de esos grandes ejes vertebradores y uno de los pocos que desarrolla todo su recorrido en la Comunidad Valenciana. Desde su nacimiento la vida se organiza a ambos lados de sus orillas. Además del paisaje natural que crea, expresado en el fluir de sus aguas y en la vegetación que crece en sus orillas, destacan las pequeñas, medianas y grandes vegas que se construyen con las distintas sangrías que a lo largo de él se hacen, siendo los regadíos que se abastecen con las aguas de la Acequia Mayor de Sagunto, los que se hacen en el espacio de Algímia d'Alfara. Es una gran unidad paisajística que incluye también los campos de Alfara de la Baronía y de Torres Torres.



La importancia del río Palancia y sus vegas

El río Palancia es el eje vertebrador de las poblaciones de las comarcas de Camp de Morvedre y Alto Palancia. No sólo ha sido el paso natural histórico de las comunicaciones entre el Mediterráneo y Aragón sino, también, es un corredor fluvial que ha propiciado el abastecimiento de agua garantizando un suministro para los regadíos que sobre sus llanos ribereños se instalaron desde antiguo.

En consecuencia, el Palancia constituye por sí mismo un elemento creador de paisajes que en Algímia d'Alfara se ve en su presencia como eje fluvial y, además, como constructor de una estructura tradicional de regadío cuyas aguas son transportadas por la Acequia Mayor de Sagunto. La ruta pone de manifiesto la importancia del río Palancia en su breve paso por Algímia, destacando las singularidades del sistema tradicional de riego que se manifiestan en una densa red de pequeñas acequias que se entrelazan por medio de un sinfín de partidores, regaderas, desagües, etc.

La ruta cultural sobre los paisajes del río Palancia muestra esa doble característica. Su recorrido explora, por un lado, el paisaje natural elaborado por el río a su paso por el término municipal de Algímia d'Alfara. De él cabe destacar su amplio lecho y las terrazas fluviales en las que se encaja, la presencia de vegetación de ribera dominada por cañares y las pozas de agua.



El otro gran conjunto paisajístico que se construye en Algímia, gracias a las aguas del Palancia, es el de los regadíos tradicionales que ocupan el llano entre la población y la margen derecha del río. En sus campos se cultivaban antiguamente hortalizas, que fueron siendo sustituidas a lo largo del tiempo por naranjos, siendo este el cultivo dominante en la actualidad

Recursos paisajísticos

El mismo río Palancia comprende, dentro de su propia estructura paisajística fluvial, una serie de elementos o recursos culturales entre los que cabe destacar las pozas naturales (*tolls* en valenciano) en las que el agua se remansa, aprovechándose antiguamente como lugares de baño veraniego.

La zona de huertas antiguas es un conjunto patrimonial construido sobre la Acequia Mayor de Sagunto. En él se identifican una serie de elementos que hacen posible el riego en todos los campos. Destacan el denso sistema de acequias, las regaderas, los partidores y los desagües, pero también los lavaderos y los puentes.





1. Balsa de acumulación, riego
 2. Noria de Marzo
 3. Acequia Mayor de Sagunto, lavadero



4. Partidor del puente de Piu
 5. Poza de la Palanca
 6. Baños árabes



7. Partidor de Torres Torres
 8. Desagüe
 9. Pozo y balsa de Falcó



Características técnicas

Tiempo aproximado	3 horas	Elevación	
Longitud	5,95 km	altitud mínima	152 m
Tipo de recorrido	Circular	altitud máxima	179 m
Desnivel acumulado		Pendiente media	
ascenso	81 m	ascendente (+)	1,90%
descenso	- 81 m	descendente (-)	2,00%

Cartografía de referencia

Serie (escala)	Hojas	Organismo
Mapa Topográfico Nacional (1:25000)	668-I	Instituto Geográfico Nacional
Cartografía de Referencia (1:50000)	12. El Camp de Morvedre	Ins. Cartográfico Valenciano
Cartografía de Referencia (1:5000)	CV05-66825, 66834, 66835, 66836, 66844, 66845, 66846, 66854, 66855	Ins. Cartográfico Valenciano

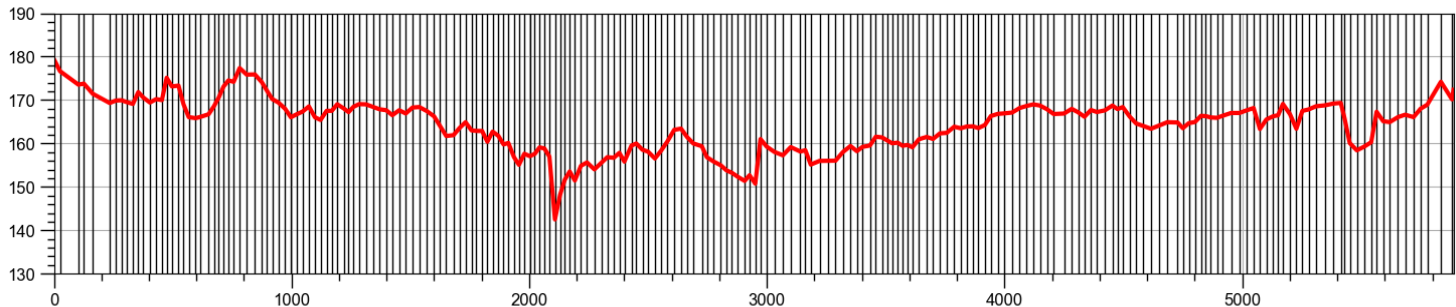

Cuida tu entorno
Respeta el medioambiente



Debemos pensar que cuando realizamos actividades al aire libre, como las rutas culturales de Algímia, convivimos con tareas que hacen otras personas o con la propia naturaleza. Seamos respetuosos con esos otros ocupantes. En su diseño, todas las rutas son circulares, habiéndose localizado su punto de inicio y fin en lugares donde hay contenedores y espacio para aparcar. Haz una gestión sensata de tu entorno teniendo en cuenta los siguientes aspectos:

Residuos: Utilicemos los contenedores habilitados en los puntos de partida-fin y deposítalos en los adecuados. No dejes basura en el campo.

Ruido: Procura no hacer ruidos estridentes, no llevar aparatos que emitan sonidos altos, no grites en el campo. Respeta al resto de pobladores.

Tráfico: Deja el vehículo en el lugar de inicio de la ruta, lo encontrarás en el mismo sitio a la vuelta. Evita hacer viajes innecesarios. No hagas las rutas que están diseñadas para caminar o ir en bicicleta con el vehículo, a no ser que sea imprescindible.

Muchas Gracias por tu **Colaboración**





Algímia d'Alfara | Algímia en el **Cor**

www.algimiadealfara.es



ajuntament d'algímia d'alfara



@ajuntamentdalgímia



CENTRO PARA EL CONOCIMIENTO DEL PAISAJE

C/ San Miguel, nº 41 12415 Matet (Castellón) T : 646 414 786
www.cpaisaje.org info@cpaisaje.org



VALÈNCIA
TURISME